Схема водоснабжения и водоотведения г. Белозерск Белозерского муниципального округа Вологодской области

Схема водоснабжения и водоотведения 1-й части фрагмент территории М1:5000

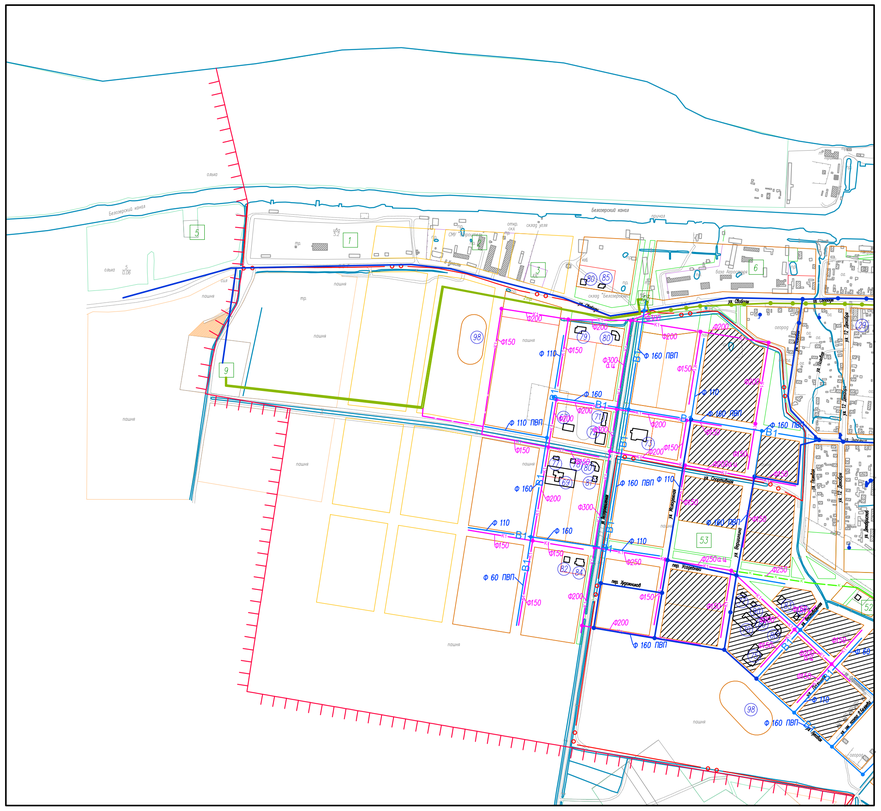

УСЛОВНЫЕ ОБОЗНАЧЕНИЯ

Общественно-деловые зоны

Сущ. | I оч. | Р.С.

- общественные здания
- общественная застройка

Жилые зоны

- Секционная 4–5-этажная застройка
- Секционная 2–3-этажная застройка
- 1–2 этажная деревянная застройка
- усадебная застройка
- перспективные кварталы (селитебные территории)

Зоны рекреационного назначения

- зеленые насаждения общего пользования
- лес, луг кусты

Производственные зоны

Сущ. | I оч. | Р.С.

- территории промышленных предприятий
- коммунально-складские территории
- перспектива развития производственной зоны

Сущ. | I оч. | Р.С.

- границы населенного пункта
- проектируемые I, II пояс охраны водозабора

Инженерные сети

- Существующий водопровод
- Исключаемый участок существующего водопровода
- Проектируемый водопровод на I-ю очередь
- Проектируемый водопровод на расчетный срок
- Колодец на сети водопровода
- Водозаборная колонка
- Заменяемый существующий водопровод на больший диаметр
- Существующая самотечная канализация
- Существующая напорная канализация
- Проектируемая самотечная бытовая канализация на I-ю очередь
- Проектируемая самотечная бытовая канализация на расчетный срок
- Проектируемая напорная бытовая канализация
- Смотровой колодец на сети канализации
- Ликвидируемые локальные КОС
- Границы сельского поселения

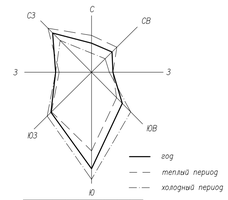

	С	СВ	В	ЮВ	Ю	ЮЗ	З	СЗ
год	5	5	5	15	32	17	10	12
в.-й	10	10	6	10	22	18	9	17
х.-й	8	8	8	12	25	16	10	15

Экспликация объектов

N	Наименование 4,5	
	Производственные и коммунально-складские объекты 10	СЗЗ
1	Склады Райпотребсоюза	50
2	СМУ "Строитель"	300
3	АЗС	100
4	Склад леса "Белозерсклес" (вожатенная деятельность не ведется)	
5	Склад угля	500
6	База Агростроя	100
8	Белозерскпорт	50
9	КОС	200
10	Взлетно-посадочная полоса	2000
12	Хлебозавод	100
13	Лесхоз	100
14	Пилорама "Белозерсклес"	100
15	Склад "Бакус"	
16	ПМК	150
17	Электроподстанция (Кирилловские РЭС)	
18	Гаражи "Белозерсклес"	100
19	ВОМЗ	100
20	Переработка леса	100
21	Пилорама ЧП Симонов	100
22	Лесопереработка "Белозерсклес"	100
23	Химдым (заготовка живицы)	
24	Горгаз (склад баллонов)	300
25	Кладбище	300
26	ВОС	
27	Инкубаторно-птицеводческая станция (26 тыс.)	300
28	РТМ	100
29	Маслозавод	100
30	СТОА	100
31	База ЭТУС	100
33	Автопарк	100
34	Переработка леса	100
35	Автодор	300
36	ГЭП "Вологдаоблкоммунэнерго"	300
37	Ветстанция	100
38	Белозерский ХПУ (Стр-монт.раб)	300
39	"Дорстрой"	300
40	Льнозавод, резерв территорий под проектируемые предприятия I и II класса	500 – 1000
41	Гаражи вместимостью от 101 до 300 мест	35 50
42	Водозабор (НС – 1ого подъема)	
43	Канализационная насосная станция (КНС) – 4 объекта	
44	Существующие локальные КОС, ликвидируемые на расч. срок	
45	Складская территория Белозерский ХПУ (Стр-монт.раб)	50
46	Коммунально-складские территории	50
47	Гаражи вмест-ю более 300 мест	50
48	Предприятия V класса опасности	50
49	Предприятия IV – V класса	100
50	Предприятия III класса опасности	300
51	Предприятия II класса опасности	500
52	Проектируемая котельная	50
53	Снятый с учета скотомогильник 1930 года	

Экспликация зданий

N	Наименование 22	Количество
	Церкви	
1	Спасо-Преображенский собор 1668г	1
2	ц. Спаса Всемилостивого 1723г	1
3	ц. Иоана Предтечи (Троицкая) 1810г	1
4	ц. Параскевы Пятницы 1795г	1
5	ц. Петра и Павла 1770г	1
6	ц. Рождества Богородицы (Георгиевская) 1762г	1
7	ц. Богоявления Господня 1784г	1
8	ц. Успенская 1553г	1
9	ц. Спаса на горе (Троицкая) 1716г	1
10	ц. Ильинская 1696г	1
11	ц. Покрова Богородицы 1740г	1
	Общественные здания	
	Существующие	
12	Административное здание	7
13	Школа	4
14	Школа искусств	1
15	Детский дом	1
16	Д/с	8
17	Училище	2
18	Больница	2
19	Поликлиника	2
20	Магазин продтоваров	29
21	Магазин промтоваров	10
22	Торговый комплекс	13
23	Городской рынок – перенос на новый участок с реконструкцией и приспособлением складов под торговые ряды	1
24	Столовая	3
25	Гостиница	1
26	Банк	2
27	Музей	5
28	Клуб	1
29	Гидрометеостанция	1
30	Гостиница с кафе	1
31	Почта	2
32	Библиотека	1
33	Редакция	1
34	Аптека	1
35	Узел связи	1
36	Рыбинспекция	1
37	Автосервис	1
38	Офисное здание	2
39	Общежитие	3
40	Дом спорта	1
41	РОНО	1
42	Народный суд	1
43	Дом культуры	1
44	Налоговая	1
45	Центр ремесел	1
46	МЧС	1
47	Диспетчерская	1
48	Гослесхоз	1
49	Пожарная часть	1
50	ПТУ	1
51	Контора "Белозерсклес"	1
52	Управление молодежи	1
53	Прокуратура	1
54	РАПО	1
55	ЦДТ	1
56	Водоканал	1
57	Санитарная защита растений	1
58	Горгаз	1
59	МУЭМС	1
60	Семен. инспекция	1
61	Отдел по соц опросам	1
62	СЭС	1
63	Милиция	1
64	Баня	1
65	Прачечная	1
66	Автовокзал	1
	Проектируемые	
67	Школа на 80 мест	1
68	Школа на 332 места	1
69	Д/с на 95 мест	2
70	Д/с на 45 мест	1
71	Офисное здание	2
72	Дом быта	1
73	Клуб на 300 мест с библиотекой	1
74	Дом культуры	1
75	Спортивный корпус с залом 30х18 и бассейном 25х11	1
76	Спортивный корпус с залом 24х12	1
77	Аптека	3
78	ФАП	1
79	Гостиница	1
80	Магазин	11
81	Сберкасса	3
82	Школа искусств	1
83	Минирынок	2
84	Кафе на 50 мест	2
85	Кафе на 24 места	2
86	Баня с возможной пристройкой бассейна, кинозалом	1
87	Парикмахерская	1
88	Ремонтные мастерские	1
89	Приемный пункт	1
90	Молочная кухня	1
91	Жилой дом с детской консультацией (реконструкция школы)	1
92	Отделение банка	1
93	Торгово-офисное здание	5
94	Спортивно-развлекательный центр (уменьшение высоты до 2 эт, бывшее здание оптики)	
95	Кинотеатр, кафе	
96	Мини-гостиница	3
97	Речной вокзал	1
98	Стадион	4

Границы **муниципального образования "Город Белозерск"** Белозерского муниципального округа Вологодской области М1:20000

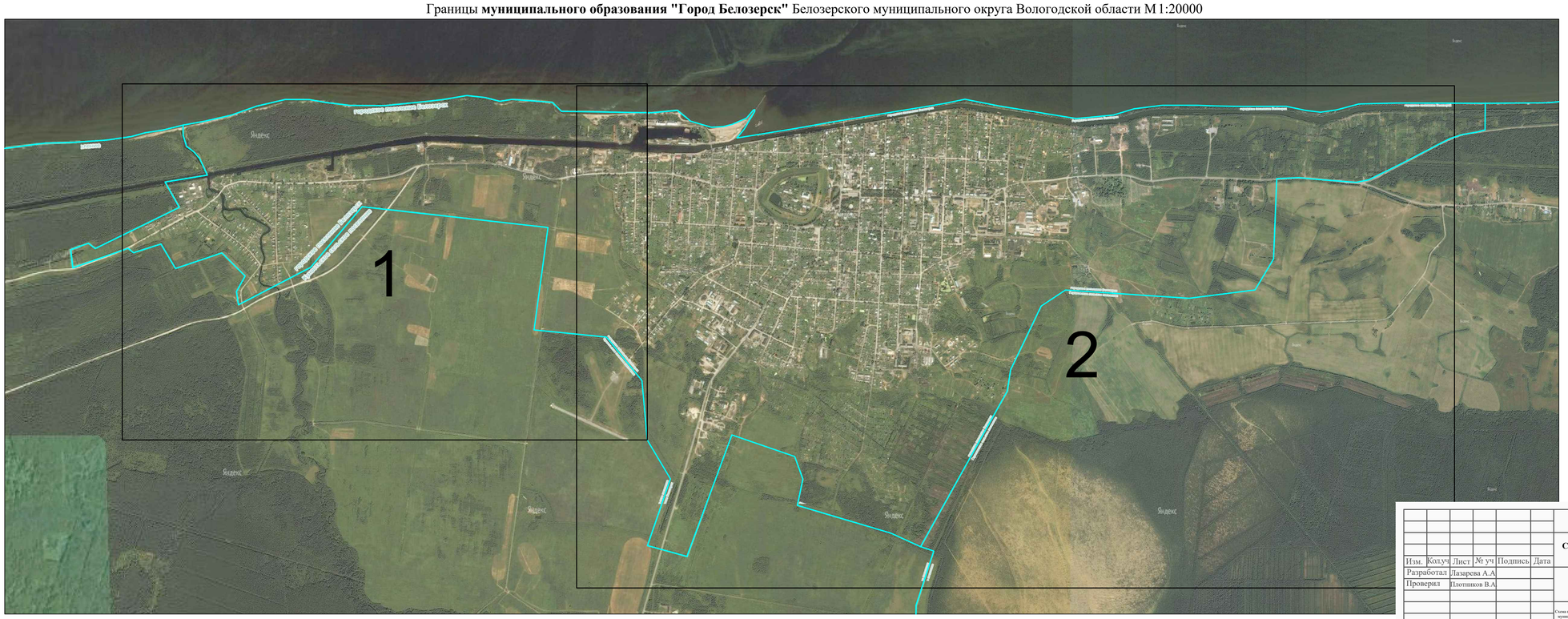

Изм.	Кол.уч	Лист	№ уч	Подпись	Дата
Разработал	Лазарева А.А.				
Проверил	Плотников В.А.				

Схема водоснабжения и водоотведения г. Белозерск Белозерского муниципального округа Вологодской области

Стадия	Лист	Листов
	1	2

Схема водоснабжения и водоотведения 1-й части фрагмент территории М1:5000, Границы муниципального образования "Город Белозерск" Белозерского муниципального округа Вологодской области М1:20000, Условные обозначения, Экспликация зданий, Экспликация объектов, Розы ветров

ООО "ЭнергоАудит"

Согласовано

Взамен инв. №

Подп. и дата

Инв. № подл.