Схема водоснабжения д. Артюшино

Масштаб 1:8000

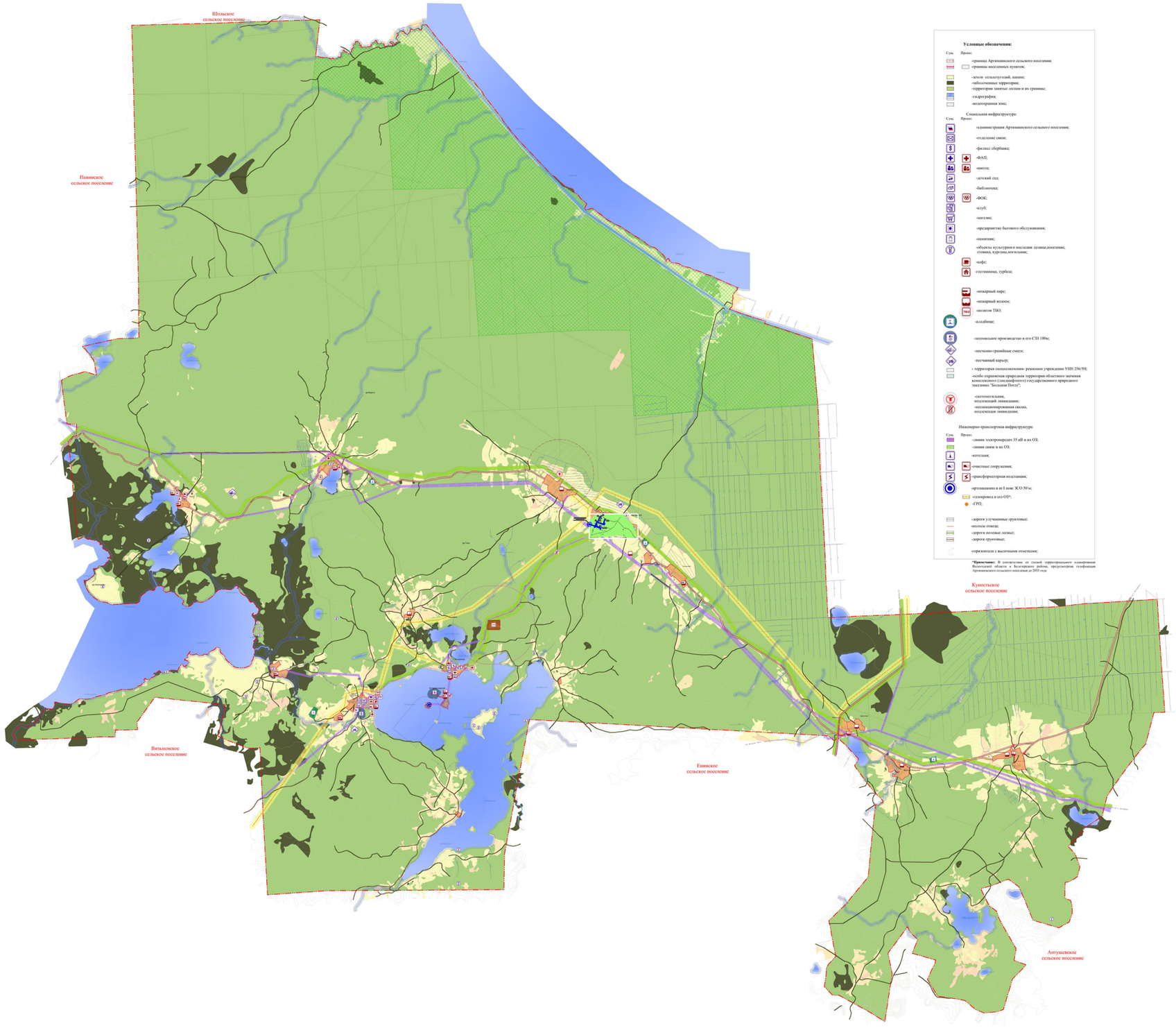

Условные обозначения:

Сущ. Проект.

- -границы Артюшинского сельского поселения;
- -границы населенных пунктов;
- -земли сельхозугодий, пашни;
- -заболоченные территории;
- -территории занятые лесами и их границы;
- -гидрография;
- -водоохранная зона;

Социальная инфраструктура:

Сущ. Проект.

- -администрация Артюшинского сельского поселения;
- -отделение связи;
- -филиал сбербанка;
- -ФАП;
- -школа;
- -детский сад;
- -библиотека;
- -ФОК;
- -клуб;
- -магазин;
- -предприятие бытового обслуживания;
- -гостиница;
- -объекты культурного наследия: одинец,поселение, стоянка, курганы,могильник;
- -кафе;
- -гостиница, турбаза;
- -пожарный пирс;
- -пожарный водоем;
- -полигон ТБО;
- -кладбище;
- -лесопильное производство и его СЗЗ 100м;
- -песчано-гравийные смеси;
- -постоянный карьер;
- - территория специализиров.- резервное учреждение УПП 256/НЦ;
- -особо охраняемая природная территория областного значения комплексного (ландшафтного) государственного природного заказника "Большая Пехта";
- -скотомогильник, подлежащий ликвидации;
- -несанкционированная свалка, подлежащая ликвидации;

Инженерно-транспортная инфраструктура:

Сущ. Проект.

- -линия электропередач 35 кВ и их ОЗ;
- -линия связи и их ОЗ;
- -котельная;
- -очистные сооружения;
- -трансформаторная подстанция;
- -артскважина и ее I пояс ЗСО 50 м;
- -газопровод и его ОЗ*;
- -ГРП;
- -дороги усовершенные грунтовые;
- -полосы отвода;
- -дороги полевые лесные;
- -дороги грунтовые;
- -горизонтали с высотными отметками;

Примечание: В соответствии со схемой территориального планирования Вологодской области и Белозерского района, предусмотрено газификация Артюшинского сельского поселения до 2035 года

Изм	Лист	N докум.	Подп.	Дата	Схема водоснабжения д. Артюшино Белозерского муниципального округа Вологодской области	Лит.	Масса	Масштаб
Разраб.		Лазарева А.А.						1:60000
Проверил		Плотников В.А.				Лист	Листов	
						ООО Энергоаудит		

Копировал

Формат А1

Перв. примен. | Справ. N | Подп. и дата | Инв. N дубл. | Взам. инв. N | Подп. и дата | Инв. N подл.